

VT130

ESC 1:25

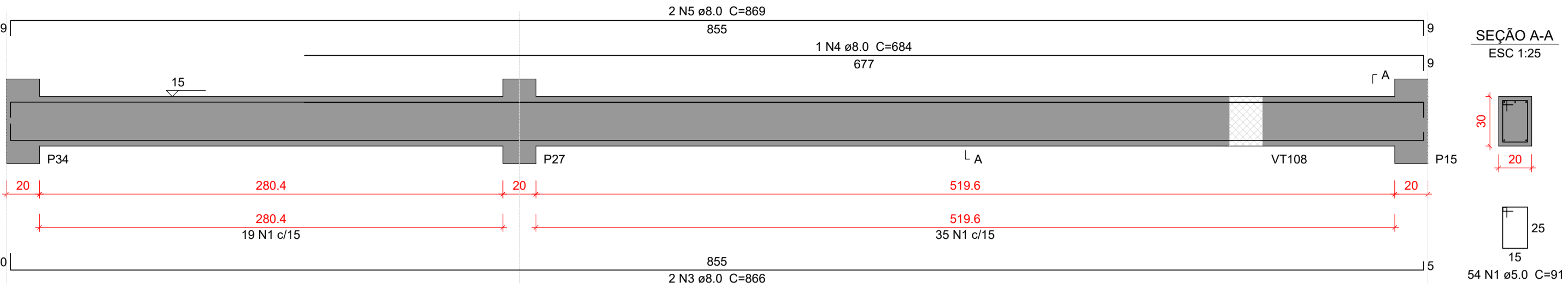

VT132

ESC 1:25

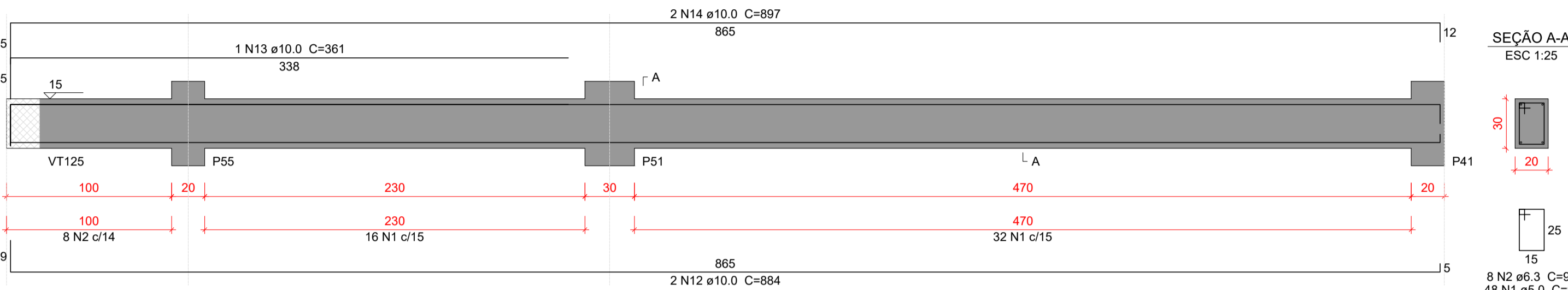

VT134

ESC 1:25

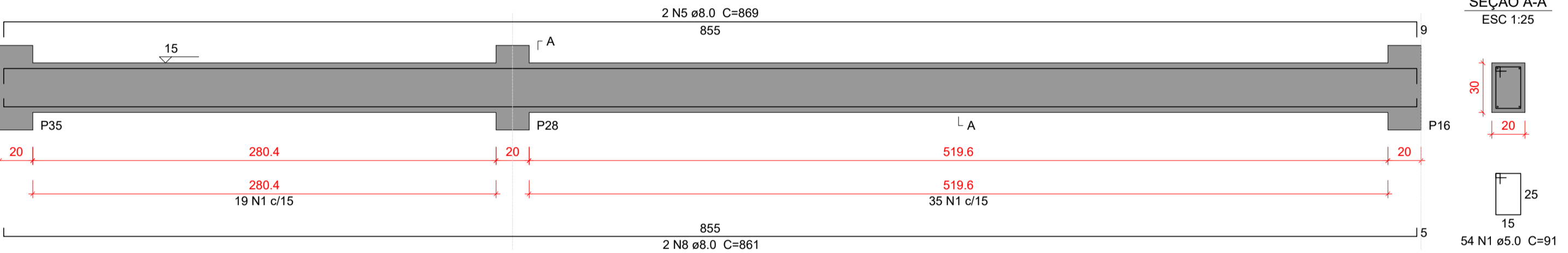

VT135

ESC 1:25

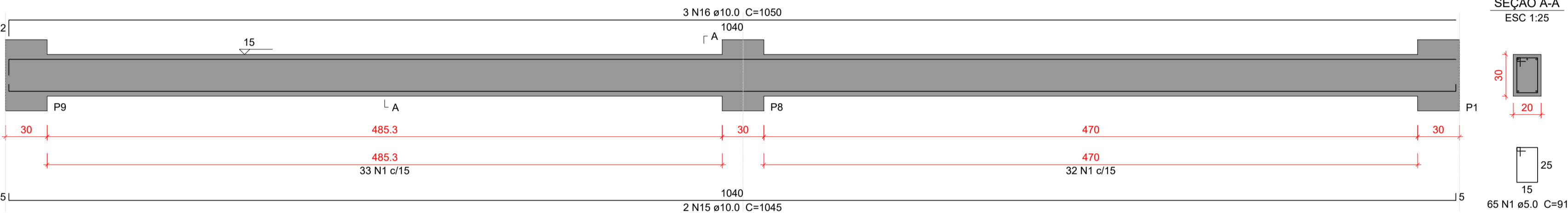

VT136

ESC 1:25

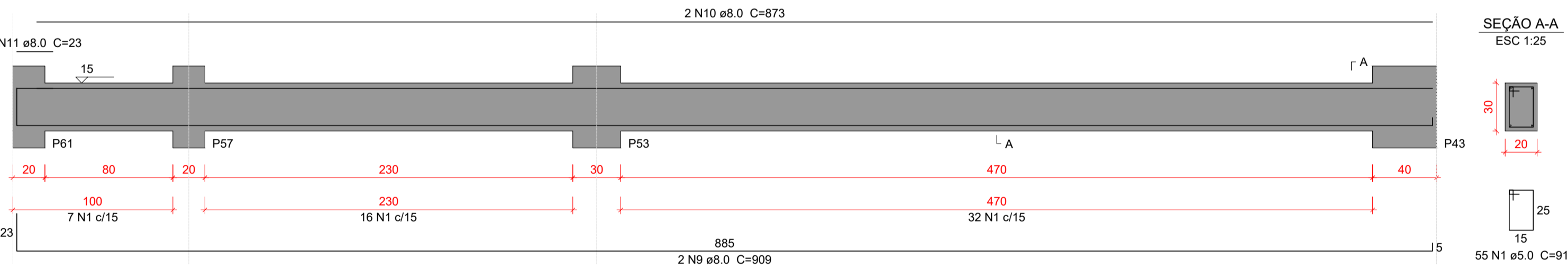

VT131

ESC 1:25

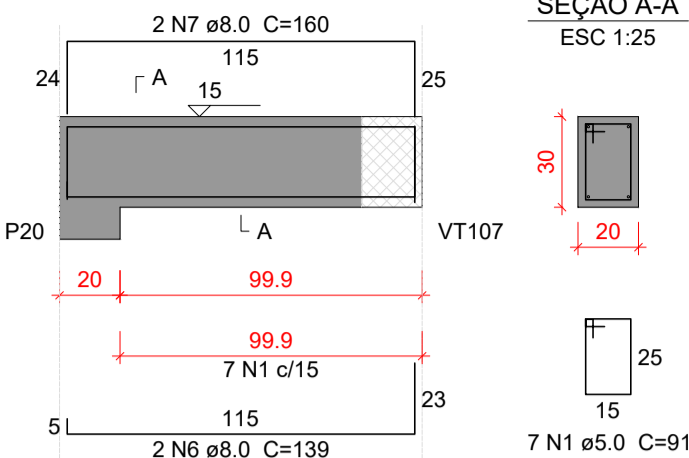

VT133

ESC 1:25

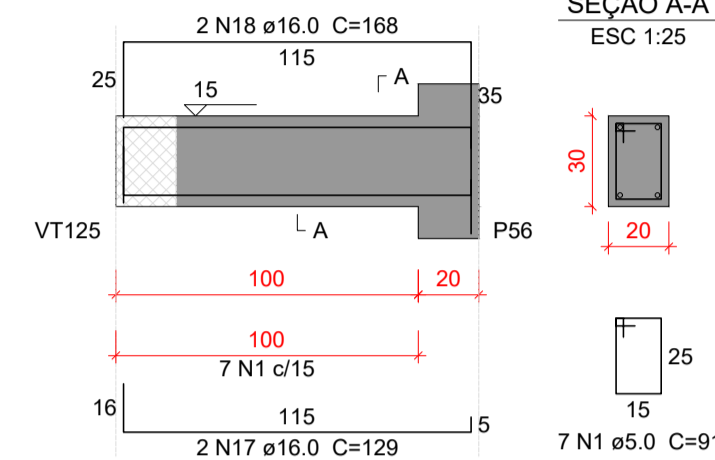

Relação do aço

		VT131	VT132		
		VT134	VT135		
		VT136			
AÇO	N	DIAM (mm)	QUANT	C.UNIT (cm)	C.TOTAL (cm)
CA50	1	5.0	290	91	26390
	2	6.3	8	92	736
	3	8.0	2	866	1732
	4	8.0	1	684	684
	5	8.0	4	869	3476
	6	8.0	2	139	278
	7	8.0	2	160	320
	8	8.0	2	861	1722
	9	8.0	2	909	1818
	10	8.0	2	873	1746
	11	8.0	2	23	46
	12	10.0	2	884	1768
	13	10.0	1	361	361
	14	10.0	2	897	1794
	15	10.0	2	1045	2090
	16	10.0	3	1050	3150
	17	16.0	2	129	258
	18	16.0	2	168	336

Resumo do aço

AÇO	DIAM (mm)	C.TOTAL (m)	PESO + 10 % (kg)
CA50	5.0	263.9	44.7
	6.3	7.4	2
	8.0	118.3	51.3
	10.0	91.7	62.1
	16.0	6	10.3
PESO TOTAL (kg)			
CA50	170.5		

Volume de concreto (C-30) = 2.6 m³  
Área de forma = 34.76 m²

Características do Projeto

- 1 – COBRIMENTO DAS ARMADURAS – PILARES E VIGAS: 2.5 cm
- 2 – COBRIMENTO DAS ARMADURAS – LAJES E ESCADAS: 2.5 cm
- 3 – COBRIMENTO DAS ARMADURAS – FUNDAÇÃO: 4.5 cm
- 4 – PREVER LASTRO DE CONCRETO MAGRO (5 cm) SOB AS ESTRUTURAS EM CONCRETO.

- 5 – OS VENTOS INCIDENTES NAS FACES X (90°) E Y (0°) , RESPECTIVAMENTE, NÃO OCORREM SIMULTANEAMENTE.

LEGENDA DA PLANTA DE LOCAÇÃO

- A ORIENTAÇÃO DOS EIXOS DOS PILARES
- 1 ORIENTAÇÃO DOS EIXOS DOS PILARES

NOTAS 3 : GERAIS

- 1 – Dimensões em Centímetros e Níveis em metros
- 2 – Conferir as disposição das armaduras antes da concretagem.
- 3 – A Responsabilidade pela fiscalização da obra é do Engº resp Técnico.
- 4 – Aconselhamos moldagem de corpos de prova para cada caminhão betoneira.
- 5 – Respeitar os prazos mínimos para retirada de formas e escoramentos.
- 6 – Evitar romper concreto após endurecido, com marreto e talhadeira.
- 7 – Toda e qualquer alteração no respectivo projeto, o Calculista deverá ser consultado e o mesmo deverá emitir seu parecer por escrito.



PROJETO ESTRUTURAL

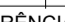

PROJETO ESTRUTURAL		CONTRATADO: Kayo Henrique Moreira		CLIENTE: SECRETARIA DE ATENÇÃO ESPECIALIZADA A SAÚDE		32
		Endereço: Rua: Brasília, n° 395 Bairro: Centro, Areado - MG		OBRA: MINISTÉRIO DA SAÚDE		
Contratado. CREA-MG : 199774/D		Email: engcivil.kayomoreira@gmail.com		ENDEREÇO OBRA: UNIDADE BÁSICA DE SAÚDE - PORTE II		Número Cliente: 01/2024
	VERIF	ENTREGA	REVISÃO	UNIDADE: (EXCETO INDICADO)		REFERÊNCIA: (1°DIEDRO)
DATA	30/09/2024	30/09/2024	00	cm		
NOME				TÍTULO: DETALHAMENTO DAS VIGAS EM CONCRETO ARMADO NÍVEL DO PAVIMENTO TERREO		
VISTO						
Classe Concreto-MPa: 30		ESCALA: INDICADAS EM PLANTA		DESENHO NÚMERO: 00001		MOD: EST
				REVISÃO: 00		FOLHA: 32/50